



N°1 en France, Drom-Com et toute l'Afrique,
à votre service depuis 1992

LE POINT SANTÉ K9

Auto-diagnostic médical à monnayeur
(pièces de monnaie ou jetons)

- + **POIDS**
- + **TAILLE**
- + **PRESSION ARTERIELLE**
- + **RYTHME CARDIAQUE**
- + **MASSE GRAISSEUSE**
- + **MASSE D'EAU**
- + **INDICE DE MASSE CORPORELLE**
- + **INSTRUCTIONS VISUELLES & VOCALES**
(choix de la langue possible)

+ **TICKET PERSONNALISABLE**

+ **OPTIONS:**

- Pèse-bébé
- Ecran d'affichage publicitaire
- Carte à puce personnalisable (conservant en mémoire les données de chaque client)
- Oxymétrie de pouls (SpO2)



Dimensions de l'appareil: 36x58x220 cm - Poids : 50kg



SOKEI S.A.R.L. Appareils électroniques de mesures

158, Rue D'Anse
F69400 VILLEFRANCHE SUR SAONE
(France)
Tel: +33.609.424.978
www.sokei.fr

MESURES

Poids.....93,3 kg
Taille.....181 cm
Pression artérielle:
Maximum systolique...114 mmHg
Minimum diastolique...64 mmHg
Graisse corporelle estimée:
Indice de graisse...27,7 %
Masse de graisse...25,8 kg
Masse sans graisse...67,5 kg
Masse d' eau.....49,4 kg
Impédance.....479 ohms
Age et sexe.....61 ♂
Analyse du rythme cardiaque:
Rythme cardiaque.....57 P/mn
Rythme maximum.....63 P/mn
Rythme minimum.....52 P/mn
Análisis de SpO2:

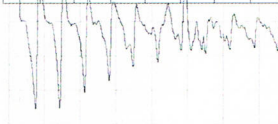
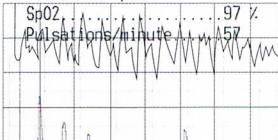

RÉFÉRENCES

Poids normal entre:
60,6 kg-81,6 kg

Votre Indice de Masse Corporelle
est 28,5 kg/m². L'indice normal
est compris entre 18,5 et 24,9.

Valeurs normales de graisse:
•Indice de graisse.....17-23 %
•Masse de graisse...13,8-20,2 kg

Valor normal de SP02...90-100 %

30/09/19,Lundi.....13:40:12

Ceci n'est pas un acte médical

Consultez votre médecin ou votre
pharmacien. Ne vous automédiquez
pas. La pression peut varier.
Contrôlez votre poids et votre
pression.

LE TICKET SOKEI SANTE

Entête personnalisable

(logo et 5 lignes texte)

Mesures:

- poids de 0 à 300 kg
- taille de 0 à 220 cm

Graisse corporelle estimée:

- indice de graisse en %
- masse de graisse en kg
- masse d'eau en kg

oxymétrie de pouls (SpO2)

Analyse du rythme cardiaque:

- données en pulsations/minute
- électrocardiogramme

Références médicales de base selon l'OMS

Indication de votre I.M.C soit:

rapport poids/taille au carré

Recommandation de pression

Valeurs de base:

selon votre âge et votre sexe vous obtenez
les valeurs normales de graisse

Six lignes de texte personnalisable

ET AUSSI



**Enseignes intérieures et
extérieures et grandes lettres
lumineuses à leds pour façade**

Sokei santé

158, rue d'Anse
69400 VILLEFRANCHE sur SAONE,
(France)

Tél : + 33 (0) 6 09 42 49 78

E-mail : contact@sokei.fr

Internet: www.sokei.fr

facebook: sokeisante